

Calendario 2017

RACCOLTA DIFFERENZIATA

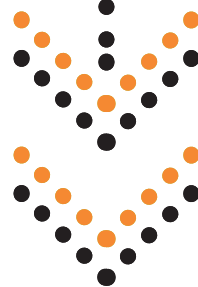

BAGNOLI DI SOPRA



padova **tre**
www.pdtre.it

 **DE VIZIA**
transfer S.p.A.

 **S.E.S.A.**
SOCIETÀ ESTENSE SERVIZI AMBIENTALI S.p.A.

ABACO S.p.A.
Servizi per gli Enti Locali

Istruzioni alla corretta raccolta differenziata 2017

- V VERDE** foglie, sfalci d'erba e siepe, residui vegetali da pulizia dell'orto.
NO vasi di plastica per piante, cellophane e borsette, metalli vari, sassi, terriccio.
ATTENZIONE: utilizzare il bidone carrellato da 240 lt o sacchi a perdere. Ogni singolo sacco non potrà superare i 20 kg e si potranno esporre al massimo 10 unità.
- L LEGNO** potature di alberi, legno e segatura non trattata, cassette e bancali.
NO mobili e legni verniciati.
ATTENZIONE: le ramaglie devono essere legate in fascine di lunghezza inferiore ai 1,5 mt ed in numero inferiore a 10. Ogni unità non dovrà superare i 20 kg.
- U UMIDO** scarti di cucina e avanzi di cibo, alimenti avariati o scaduti, gusci d'uovo, scarti di frutta e verdura, fondi di caffè, filtri del tè, escrementi, lettieri di piccoli animali domestici, fiori recisi e piccole piante, pane vecchio, salviette di carta unte, ceneri spente, piccole ossa di animali, lisce e gusci di pesce.
NO pannolini (tranne quelli compostabili), assorbenti, stracci anche se bagnati.
ATTENZIONE: chiudere bene il coperchio, usare i sacchetti compostabili.
- V VETRO** contenitori in vetro, bottiglie in vetro, vasi in vetro, bicchieri di vetro comune.
NO damigiane oltre 10 lt, lastre di vetro, lampadine, oggetti in ceramica o porcellana, bicchieri in cristallo, neon.
ATTENZIONE: utilizzare esclusivamente contenitori rigidi il cui peso complessivo non deve superare i 20 kg. Non utilizzare sacchetti all'interno del contenitore.
- C CARTA E CARTONE** giornali e riviste, libri, quaderni, fotocopie e fogli vari, cartoni piegati, cartoncini vari, imballaggi in cartone, Tetra Pak e contenitori per bevande in genere.
NO cellophane, carta oleata, carta carbone, nylon, copertine plastificate.
ATTENZIONE: carta e cartone devono essere esposti in pacchi ben legati o riposti in scatole di cartone o negli appositi contenitori a rendere. Il singolo collo non deve superare i 20 kg.
- PL PLASTICA + LATTINE** bottiglie, flaconi e dispenser, confezioni rigide e vaschette per alimenti, buste e sacchetti (per pasta, riso, patatine, surgelati, caramelle, ecc.), vaschette porta uovo, vaschette e barattoli per gelati, sacchetti della spesa in plastica, reti per frutta e verdura, film e pellicola da imballaggio, piatti e bicchieri monouso senza residui di cibo, cassette per prodotti ortofrutticoli, tutti i tipi di imballaggi in polistirolo, tutti i tipi di barattoli o scatolette in metallo e banda stagnata, film e vaschette in alluminio per alimenti.
NO contenitori etichettati "T" o "F", posate in plastica, taniche in plastica superiori ai 10 lt, tubi in plastica, rubinetti e tubi in ferro, giocattoli e altra plastica diversa da quella sopra descritta.
ATTENZIONE: plastica e lattine devono essere conferite insieme negli appositi sacchi ben chiusi.
- S SECCO NON RICICLABILE** tutti i materiali che non sono indicati nelle altre frazioni e che non rientrano nelle altre categorie.
- CS CONTENITORI STRADALI PER: PILE - FARMACI SCADUTI - TOSSICI O INFIAMMABILI - INDUMENTI USATI (solo se attivo il servizio)** pile esaurite, farmaci scaduti, bombolette e contenitori etichettati "T" o "F" vanno inseriti negli appositi contenitori stradali senza carta, gli aghi delle siringhe nel loro cappuccio.

IMPORTANTE!!

E' ASSOLUTAMENTE VIETATO L'UTILIZZO DEI SACCHI NERI.

I CONTENITORI DEVONO ESSERE COLLOCATI SULLA PUBBLICA VIA NELLA TARDA SERATA DEL GIORNO PRIMA PREVISTO PER LA RACCOLTA.

Per ulteriori informazioni sulle modalità della raccolta differenziata contattate il numero verde



RITIRO RIFIUTI URBANI

È possibile prenotare il ritiro dei seguenti rifiuti:

- **INGOMBRANTI** materassi, tappeti, tende da sole, tapparelle, arredo in legno, accumulatori e batterie, grandi contenitori in plastica o metallo, rottami ferrosi, sanitari, serramenti, moquette, onduline in plexiglass, pneumatici, oggetti in metallo, fioriere, valige, bauli, ecc...



- **R.A.E.E.:** frigoriferi, condizionatori, TV, PC, forni elettrici, lampade fluorescenti, cellulari, phon, ecc...

Fino ad un massimo di 3 metri cubi per prenotazione e 9 metri cubi l'anno.

- **TONER ESAURITI** di stampanti, fax e plotter, raccolti in appositi contenitori forniti dalla ditta.
- **OLI ALIMENTARI** come oli di frittura e altri grassi utilizzati in cucina, raccolti in barattoli o bottiglie a perdere o contenitori forniti dalla ditta.
- **PANNOLONI** gli utenti che necessitano del servizio possono usufruire di un secondo passaggio del secco.



Solo dove è attivo il servizio

L'esposizione del rifiuto dovrà avvenire sulla base delle indicazioni ricevute all'atto della prenotazione.

TUTTI I RIFIUTI VANNO ESPOSTI SULLA PUBBLICA VIA LA SERA PRIMA DEL GIORNO PRENOTATO PER LA RACCOLTA.

Le ditte possono utilizzare il servizio solo per i rifiuti assimilati agli urbani.

SERVIZIO SGOMBERI/INERTI

Potete chiamare per avere informazioni e richiedere un preventivo per il servizio sgomberi e raccolta inerti.

Raccolta di mobilio, ferro, arredamento in generale incluso il prelievo all'interno della proprietà, fino ad un'ora di lavoro, 30 mc di volume, € 600,00 compreso smaltimento fino a 1.500 kg di peso

Raccolta di mobilio, ferro, arredamento in generale incluso il prelievo all'interno della proprietà, fino ad un'ora di lavoro, 7 mc di volume, € 240,00 compreso smaltimento fino a 500 kg di peso

Posizionamento e ritiro cassone da 9 mc di rifiuto inerte "pulito" derivante da operazioni di demolizione e lavori di muratura (solo calcinacci, mattoni e laterizi in genere, no guaine, infissi ed eternit) € 300,00

Per ogni ora lavorativa o frazione in più oltre alla prima € 65,00

Raccolta di calcinacci ed inerti a domicilio (no eternit e cartongesso), fino ad un max di 1 mc, compresa la fornitura di 1 big bag (ritiro contenitore e confezionamento a cura dell'utente) € 60,00

IL PRELIEVO DEI MATERIALI POTRÀ AVVENIRE ALL'INTERNO DELLA PROPRIETÀ E NON DELL'ABITAZIONE

KIT MICRO RACCOLTA AMIANTO

Potete chiamare per avere informazioni e acquistare il kit per la micro raccolta amianto da eseguire in autonomia.

- tuta in titek
- mascherina FFP3,
- guanti, spruzzino
- soluzione incapsulante cat. D
- film in PE/plate bag
- sacchi in PE
- etichette
- istruzioni d'uso
- nastro adesivo per il confezionamento
- nastro segnaletico



I nostri prodotti

Prezzi IVA esclusa

NUMERO VERDE
800.238.389
Informazioni Prenotazioni Segnalazioni

Il bidone dell'umido può essere chiuso o aerato con griglia.

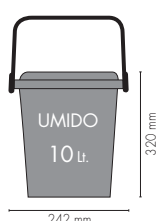

€ 7,10

Questo bidone è adatto all'uso esterno.



€ 9,90

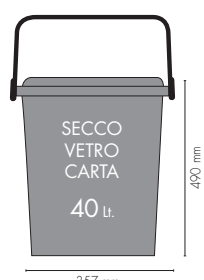

€ 13,90

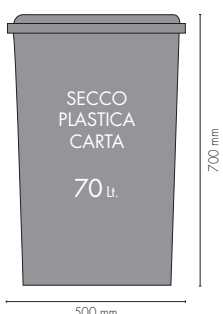

€ 19,90

Sacchetti di varie dimensioni in plastica e compostabili

COMPOSTABILI

40 pz Lt. 10 € 2,20

20 pz Lt. 25 € 2,50

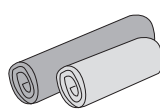

PE

30 pz Lt. 70 € 1,90

30 pz Lt. 120 € 3,85

È possibile richiedere il kit completo a € 50,85

Il kit comprende bidoncino umido 10 Lt., bidoncino umido 25 Lt., bidone vetro 40 Lt., bidone secco 40 Lt., sacchi PE e compostabili

Gratis per le nuove utenze!

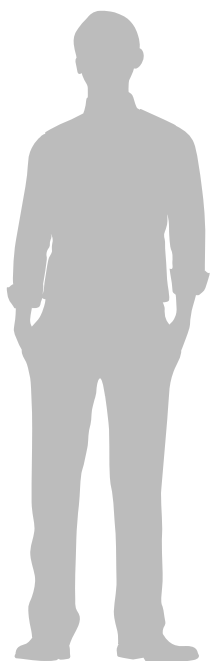

€ 63,00



€ 69,00



€ 230,00

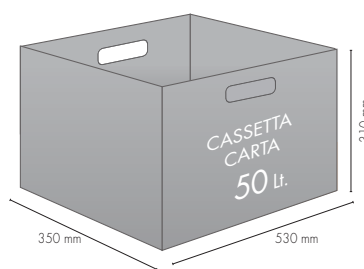

€ 12,00

Altri prodotti

È possibile acquistare contenitori box polionda, compostiere di varie dimensioni, cestini impilabili delle varie frazioni.



| | | | |
|-----------|--|-----------|----|
| 1 | DOM Maria madre di Dio | | |
| 2 | LUN s. Basilio vescovo | S | 1 |
| 3 | MAR s. Genoveffa | U | |
| 4 | MER s. Ermete | | |
| 5 | GIO s. Amelia | PL | 2 |
| 6 | VEN Epifania N.S. | | |
| 7 | SAB s. Luciano, S. Raimondo | U | |
| 8 | DOM s. Massimo, s. Severino | | |
| 9 | LUN s. Giuliano martire | S | 3 |
| 10 | MAR s. Aldo Eremita | U | |
| 11 | MER s. Iginio Papa | V | |
| 12 | GIO s. Modesto martire | C | 4 |
| 13 | VEN s. Ilario | | |
| 14 | SAB s. Felice martire, s. Bianca | U | |
| 15 | DOM s. Mauro abate | | |
| 16 | LUN s. Marcello Papa | S | 5 |
| 17 | MAR s. Antonio abate | U | |
| 18 | MER s. Liberata | | |
| 19 | GIO s. Mario martire | PL | 6 |
| 20 | VEN s. Sebastiano | | |
| 21 | SAB s. Agnese | U | |
| 22 | DOM s. Vincenzo martire | | |
| 23 | LUN s. Emerenziana | S | 7 |
| 24 | MAR s. Francesco di Sales | U | |
| 25 | MER Conversione di s. Paolo | V | |
| 26 | GIO ss. Tito e Timoteo, s. Paola | C | 8 |
| 27 | VEN s. Angela Merici | | |
| 28 | SAB s. Tommaso d' Aquino, s. Valerio | U | 9 |
| 29 | DOM s. Costanzo, s. Cesario | | |
| 30 | LUN s. Martina, s. Savina | S | 10 |
| 31 | MAR s. Giovanni Bosco | U | |

Ecocentro di Conselve Via dell'Artigianato
Portare sempre con sé una bolletta e un documento di identità

| invernale | mattina | pomeriggio |
|-----------|--------------|---------------|
| martedì | | 14.00 - 17.00 |
| giovedì | | 14.00 - 17.00 |
| sabato | 9.00 - 12.00 | 14.00 - 17.00 |

L'orario invernale è valido per i mesi di gennaio, febbraio, marzo, novembre e dicembre.

NUMERO VERDE
800.238.389
Informazioni Prenotazioni Segnalazioni

NUMERO AZIENDE
0429.616911
Informazioni sui rifiuti speciali e servizi alle Aziende

| | | | | | | |
|--------------|--------------|--------------|--------------|--------------|--------------|-----------------------------|
| L | V | S | C | U | V | PL |
| LEGNO | VETRO | SECCO | CARTA | UMIDO | VERDE | PLASTICA LATTINE |

| | | | |
|-----------|--|-------------------|---|
| 1 | MER s. Verdiana Brigida | | |
| 2 | GIO Presentazione del Signore | PL | |
| 3 | VEN s. Biagio, s. Oscar, s. Cinzia | | |
| 4 | SAB s. Gilberto | U |) |
| 5 | DOM s. Agata | | |
| 6 | LUN s. Paolo Miki | S | |
| 7 | MAR s. Teodoro martire | U | 6 |
| 8 | MER s. Girolamo Emiliani | V | |
| 9 | GIO s. Apollonia | C | |
| 10 | VEN s. Arnaldo, s. Scolastica | | |
| 11 | SAB s. Dante, B.V. di Lourdes | U | ☺ |
| 12 | DOM s. Eulalia | | |
| 13 | LUN s. Fosca, s. Maura | S | |
| 14 | MAR s. Valentino | U | 7 |
| 15 | MER s. Faustino | V L | |
| 16 | GIO s. Giuliana Vergine | PL | |
| 17 | VEN s. Donato martire | | |
| 18 | SAB s. Simone Vescovo | U | ☾ |
| 19 | DOM s. Mansueto, s. Tullio | | |
| 20 | LUN s. Silvano, s. Eleuterio | S | |
| 21 | MAR s. Pier Damiani | U | 8 |
| 22 | MER s. Margherita | V | |
| 23 | GIO s. Renzo | C | |
| 24 | VEN s. Edilberto re, s. Sergio | | |
| 25 | SAB s. Cesario, s. Vittorino | U | |
| 26 | DOM s. Romeo | | ☺ |
| 27 | LUN s. Leandro | S | |
| 28 | MAR s. Romano abate | U | 9 |

EcoCentro di Conselve Via dell'Artigianato
Portare sempre con sé una bolletta e un documento di identità

| invernale | mattina | pomeriggio |
|-----------|--------------|---------------|
| martedì | | 14.00 - 17.00 |
| giovedì | | 14.00 - 17.00 |
| sabato | 9.00 - 12.00 | 14.00 - 17.00 |

L'orario invernale è valido per i mesi di gennaio, febbraio, marzo, novembre e dicembre.

NUMERO VERDE
800.238.389
Informazioni Prenotazioni Segnalazioni

NUMERO AZIENDE
0429.616911
Informazioni sui rifiuti speciali e servizi alle Aziende

| | | | | | | |
|--------------|--------------|--------------|--------------|--------------|--------------|-----------------------------|
| L | V | S | C | U | V | PL |
| LEGNO | VETRO | SECCO | CARTA | UMIDO | VERDE | PLASTICA LATTINE |

| | | | |
|-----------|---|-------------------|----|
| 1 | MER s. Albino | | |
| 2 | GIO s. Basileo martire | PL | |
| 3 | VEN s. Cunegonda, s. Tiziano | | |
| 4 | SAB s. Casimiro, s. Lucio | U | |
| 5 | DOM I di Quaresima | | 10 |
| 6 | LUN s. Giordano | S | |
| 7 | MAR s. Felicità, s. Perpetua | U | |
| 8 | MER s. Giovanni di Dio | V | |
| 9 | GIO s. Francesca romana | C | |
| 10 | VEN s. Simplicio Papa | | |
| 11 | SAB s. Costantino | U | |
| 12 | DOM II di Quaresima | | 11 |
| 13 | LUN s. Arrigo, s. Eufrosia | S | |
| 14 | MAR s. Matilde regina | U | |
| 15 | MER s. Longino, s. Liusa | V L | |
| 16 | GIO s. Eriberto vescovo | PL | |
| 17 | VEN s. Patrizio | | |
| 18 | SAB s. Salvatore | U | |
| 19 | DOM III di Quaresima | | |
| 20 | LUN s. Alessandra martire | S | 12 |
| 21 | MAR s. Benedetto | U | |
| 22 | MER s. Lea | V | |
| 23 | GIO s. Turbio di M. | C | |
| 24 | VEN s. Romolo | | |
| 25 | SAB Annunciazione del Signore | U | |
| 26 | DOM IV di Quaresima | | |
| 27 | LUN s. Augusto | S | 13 |
| 28 | MAR s. Sisto III papa | U | |
| 29 | MER s. Secondo Martire | | |
| 30 | GIO s. Amedeo | PL | |
| 31 | VEN s. Beniamino Martire | | |

Ecocentro di Conselve Via dell'Artigianato
Portare sempre con sé una bolletta e un documento di identità

| invernale | mattina | pomeriggio |
|-----------|--------------|---------------|
| martedì | | 14.00 - 17.00 |
| giovedì | | 14.00 - 17.00 |
| sabato | 9.00 - 12.00 | 14.00 - 17.00 |

L'orario invernale è valido per i mesi di gennaio, febbraio, marzo, novembre e dicembre.

NUMERO VERDE
800.238.389
Informazioni Prenotazioni Segnalazioni

NUMERO AZIENDE
0429.616911
Informazioni sui rifiuti speciali e servizi alle Aziende

| | | | | | | |
|--------------|--------------|--------------|--------------|--------------|--------------|-----------------------------|
| L | V | S | C | U | V | PL |
| LEGNO | VETRO | SECCO | CARTA | UMIDO | VERDE | PLASTICA LATTINE |



| | | | |
|-----------|---|--|---------|
| 1 | SAB s. Ugo vescovo | U | |
| 2 | DOM V di Quaresima | | |
| 3 | LUN s. Riccardo vescovo | S | 14 D |
| 4 | MAR s. Isidoro vescovo | U | |
| 5 | MER s. Vincenzo Ferrer | V | |
| 6 | GIO s. Guglielmo, s. Diogene | C | |
| 7 | VEN s. Ermanno | | |
| 8 | SAB s. Alberto Dionigi, s. Walter | U | |
| 9 | DOM Le Palme | | |
| 10 | LUN s. Terenzio Martire | S | 15 |
| 11 | MAR s. Stanislao vescovo | U | ☹ |
| 12 | MER s. Giulio Papa | V L | |
| 13 | GIO s. Martino Papa | PL | |
| 14 | VEN s. Abbondio | | |
| 15 | SAB s. Annibale | U | |
| 16 | DOM Pasqua di Resurrezione | | |
| 17 | LUN dell'Angelo | Secco posticipato al 19/04/2017 | 16 |
| 18 | MAR s. Galdino vescovo | U | |
| 19 | MER s. Ermogene martire | V S | ☺ |
| 20 | GIO s. Adalgisa vergine | C | |
| 21 | VEN s. Anselmo, s. Silvio | | |
| 22 | SAB s. Caio | U | |
| 23 | DOM in Albis | | |
| 24 | LUN s. Fedele, s. Gastone | S | 17 |
| 25 | MAR s. Marco Ev. - Anniv. Liberazione | Oggi non si effettua la raccolta dell'Umido | |
| 26 | MER s. Cleto, s. Marcellino martire | V L | ☹ |
| 27 | GIO s. Zita | PL | |
| 28 | VEN s. Valeria, s. Pietro Chanel | | |
| 29 | SAB s. Caterina da Siena | U | |
| 30 | DOM s. Pio V Papa, s. Mariano | | |

EcoCentro di Conselve

Via dell'Artigianato

Portare sempre con sé una bolletta e un documento di identità

| estivo | mattina | pomeriggio |
|---------|--------------|---------------|
| martedì | | 15.00 - 18.00 |
| giovedì | | 15.00 - 18.00 |
| sabato | 9.00 - 12.00 | 15.00 - 18.00 |

L'orario estivo è valido per i mesi di aprile, maggio, giugno, luglio, agosto, settembre e ottobre.

NUMERO VERDE
800.238.389

Informazioni Prenotazioni Segnalazioni

NUMERO AZIENDE
0429.616911

Informazioni sui rifiuti speciali
e servizi alle Aziende

L
LEGNO

V
VETRO

S
SECCO

C
CARTA

U
UMIDO

V
VERDE

PL
PLASTICA
LATTINE



| | | | |
|-----------|---|--|----|
| 1 | LUN s. Giuseppe artigiano | Secco posticipato al 03/05/2017 | 18 |
| 2 | MAR s. Cesare, s. Atanasio | U | |
| 3 | MER s. Filippo, s. Giacomo | V S |) |
| 4 | GIO s. Silvano, s. Nereo | C | |
| 5 | VEN s. Pellegrino martire | | |
| 6 | SAB s. Giuditta martire | U | |
| 7 | DOM s. Flavia, s. Fulvio | | |
| 8 | LUN s. Desiderato, s. Vittore | S | 19 |
| 9 | MAR s. Gregorio vescovo, s. Duilio | U | |
| 10 | MER s. Antonino, s. Cataldo | V L | ☹ |
| 11 | GIO s. Fabio martire | PL | |
| 12 | VEN s. Rossana | | |
| 13 | SAB s. Emma | U | |
| 14 | DOM s. Mattia Apostolo | | |
| 15 | LUN s. Torquato, s. Achille | S | 20 |
| 16 | MAR s. Ubaldo vescovo | U | |
| 17 | MER s. Pasquale Conf. | V V L | |
| 18 | GIO s. Giovanni I papa | C | |
| 19 | VEN s. Pietro di M. | | ☹ |
| 20 | SAB s. Bernardino da S. | U | |
| 21 | DOM s. Vittorio martire | | |
| 22 | LUN s. Rita da Cascia | S | 21 |
| 23 | MAR s. Desiderio vescovo | U | |
| 24 | MER B.V. Maria Ausiliatrice | V L | |
| 25 | GIO s. Beda conf., s. Urbano | PL | ☹ |
| 26 | VEN s. Filippo Neri | | |
| 27 | SAB s. Agostino | U | |
| 28 | DOM Ascensione del Signore | | |
| 29 | LUN s. Massimo vescovo | S | 22 |
| 30 | MAR s. Felice I Papa, s. Ferdinando | U | |
| 31 | MER Visitaz. B.V.M. | V V L | |

Ecocentro di Conselve Via dell'Artigianato
Portare sempre con sé una bolletta e un documento di identità

| estivo | mattina | pomeriggio |
|---------|--------------|---------------|
| martedì | | 15.00 - 18.00 |
| giovedì | | 15.00 - 18.00 |
| sabato | 9.00 - 12.00 | 15.00 - 18.00 |

L'orario estivo è valido per i mesi di aprile, maggio, giugno, luglio, agosto, settembre e ottobre.

NUMERO VERDE
800.238.389
Informazioni Prenotazioni Segnalazioni

NUMERO AZIENDE
0429.616911
Informazioni sui rifiuti speciali e servizi alle Aziende





| | | | |
|-----------|---|----------------------------|----|
| 1 | GIO s. Giustino martire | C | |
| 2 | VEN Festa della Repubblica | | |
| 3 | SAB s. Carlo L. List. | U | |
| 4 | DOM Pentecoste | | |
| 5 | LUN s. Bonifacio Vescovo | S | 23 |
| 6 | MAR s. Norberto Vescovo | U | |
| 7 | MER s. Roberto vescovo | V L | |
| 8 | GIO s. Medardo vescovo | PL | |
| 9 | VEN s. Primo, s. Efre | | ☺ |
| 10 | SAB s. Diana, s. Marcella | U | |
| 11 | DOM SS. Trinità | | |
| 12 | LUN s. Guido, s. Onofrio | S | 24 |
| 13 | MAR s. Antonio da Padova | U | |
| 14 | MER s. Eliseo | V V L | |
| 15 | GIO s. Germana, s. Vito | C | |
| 16 | VEN s. Aureliano | | |
| 17 | SAB s. Gregorio B., s. Adolfo | U | ☺ |
| 18 | DOM Corpus Domini | | |
| 19 | LUN s. Gervasio, s. Romualdo Ab. | S | 25 |
| 20 | MAR s. Silverio Papa, s. Ettore | U | |
| 21 | MER s. Luigi Gonzaga | V L | |
| 22 | GIO s. Paolino da Nola | PL | |
| 23 | VEN s. Lanfranco vescovo | | |
| 24 | SAB Natività s. Giovanni Battista | U | ☺ |
| 25 | DOM s. Guglielmo abate | | |
| 26 | LUN s. Vigilio vescovo | S | 26 |
| 27 | MAR s. Cirillo d'Aless. | U | |
| 28 | MER s. Attilio | V V L | |
| 29 | GIO ss. Pietro e Paolo | C | |
| 30 | VEN ss. Primi Martiri | | |

EcoCentro di Conselve

Via dell'Artigianato
Portare sempre con sé una bolletta e un documento di identità

| estivo | mattina | pomeriggio |
|---------|--------------|---------------|
| martedì | | 15.00 - 18.00 |
| giovedì | | 15.00 - 18.00 |
| sabato | 9.00 - 12.00 | 15.00 - 18.00 |

L'orario estivo è valido per i mesi di aprile, maggio, giugno, luglio, agosto, settembre e ottobre.

NUMERO VERDE
800.238.389

Informazioni Prenotazioni Segnalazioni

NUMERO AZIENDE
0429.616911

Informazioni sui rifiuti speciali
e servizi alle Aziende

L
LEGNO

V
VETRO

S
SECCO

C
CARTA

U
UMIDO

V
VERDE

PL
PLASTICA
LATTINE



| | | | | |
|----|-----|------------------------------|-------|----|
| 1 | SAB | s. Teobaldo Erem. | U | |
| 2 | DOM | s. Ottone | | |
| 3 | LUN | s. Tommaso Ap. | S | 27 |
| 4 | MAR | s. Elisabetta, s. Rossella | U | |
| 5 | MER | s. Antonio M.Z. | V L | |
| 6 | GIO | s. Maria Goretti | PL | |
| 7 | VEN | s. Edda, s. Claudio | | |
| 8 | SAB | s. Adriano, s. Priscilla | U | |
| 9 | DOM | s. Armando, s. Letizia | | ☺ |
| 10 | LUN | s. Felicità, s. Silvana | S | 28 |
| 11 | MAR | s. Benedetto da Norcia | U | |
| 12 | MER | s. Fortunato martire | V | |
| 13 | GIO | s. Enrico Imp. | C | |
| 14 | VEN | s. Camillo De Lellis | | |
| 15 | SAB | s. Bonaventura | U | |
| 16 | DOM | N. S. del Carmelo | | ☺ |
| 17 | LUN | s. Alessio Conf. | S | 29 |
| 18 | MAR | s. Calogero, s. Federico v. | U | |
| 19 | MER | s. Giusta, s. Simmaco | V L | |
| 20 | GIO | s. Elia Prof., s. Margherita | PL | |
| 21 | VEN | s. Lorenzo da B. | | |
| 22 | SAB | s. Maria Maddalena | U | |
| 23 | DOM | s. Brigida | | ☺ |
| 24 | LUN | s. Cristina | S | 30 |
| 25 | MAR | s. Giacomo Ap. | U | |
| 26 | MER | ss. Anna e Gioacchino | V V L | |
| 27 | GIO | s. Lilitana, s. Aurelio | C | |
| 28 | VEN | s. Nazario, s. Innocenzo | | |
| 29 | SAB | s. Marta | U | |
| 30 | DOM | s. Pietro Crisologo | | ☺ |
| 31 | LUN | s. Ignazio di L. | S | 31 |

EcoCentro di Conselve Via dell'Artigianato
Portare sempre con sé una bolletta e un documento di identità

| estivo | mattina | pomeriggio |
|---------|--------------|---------------|
| martedì | | 15.00 - 18.00 |
| giovedì | | 15.00 - 18.00 |
| sabato | 9.00 - 12.00 | 15.00 - 18.00 |

L'orario estivo è valido per i mesi di aprile, maggio, giugno, luglio, agosto, settembre e ottobre.

NUMERO VERDE
800.238.389

Informazioni Prenotazioni Segnalazioni

NUMERO AZIENDE
0429.616911

Informazioni sui rifiuti speciali
e servizi alle Aziende

L
LEGNO

V
VETRO

S
SECCO

C
CARTA

U
UMIDO

V
VERDE

PL
PLASTICA
LATTINE

| | | | |
|-----------|--|---|-------------------|
| 1 | MAR s. Alfonso | U | |
| 2 | MER s. Eusebio, s. Gustavo | V | L |
| 3 | GIO s. Lidia | PL | |
| 4 | VEN s. Nicodemo, s. Giovanni M. V. | | |
| 5 | SAB s. Osvaldo | U | |
| 6 | DOM Trasfigurazione N. S. | | |
| 7 | LUN s. Gaetano da T. | S | 32 ☺ |
| 8 | MAR s. Domenico Conf. | U | |
| 9 | MER s. Romano, s. Fermo | V | V L |
| 10 | GIO s. Lorenzo martire | C | |
| 11 | VEN s. Chiara d'Assisi | | |
| 12 | SAB s. Giuliano | U | |
| 13 | DOM s. Ippolito e Cassiano martiri | | |
| 14 | LUN s. Alfredo | S | 33 |
| 15 | MAR Assunzione Maria Vergine | Oggi non si effettua la raccolta dell'Umido ☺ | |
| 16 | MER s. Stefano, s. Rocco | | |
| 17 | GIO s. Giacinto C. | PL | |
| 18 | VEN s. Elena Imp. | | |
| 19 | SAB s. Ludovico, s. Italo | U | |
| 20 | DOM s. Bernardo abate | | |
| 21 | LUN s. Pio X Papa | S | 34 ☺ |
| 22 | MAR s. Maria Regina | U | |
| 23 | MER s. Rosa da Lima, s. Manlio | V | V L |
| 24 | GIO s. Bartolomeo Ap. | C | |
| 25 | VEN s. Ludovico re | | |
| 26 | SAB s. Alessandro martire | U | |
| 27 | DOM s. Monica, s. Anita | | |
| 28 | LUN s. Agostino | S | 35 |
| 29 | MAR Martirio s. Giovanni B. | U | ☺ |
| 30 | MER s. Faustina, s. Tecla | V | L |
| 31 | GIO s. Aristide martire | PL | |

Ecocentro di Conselve Via dell'Artigianato
Portare sempre con sé una bolletta e un documento di identità

| estivo | mattina | pomeriggio |
|---------|--------------|---------------|
| martedì | | 15.00 - 18.00 |
| giovedì | | 15.00 - 18.00 |
| sabato | 9.00 - 12.00 | 15.00 - 18.00 |

L'orario estivo è valido per i mesi di aprile, maggio, giugno, luglio, agosto, settembre e ottobre.

NUMERO VERDE
800.238.389
Informazioni Prenotazioni Segnalazioni

NUMERO AZIENDE
0429.616911
Informazioni sui rifiuti speciali e servizi alle Aziende

L LEGNO **V** VETRO **S** SECCO **C** CARTA **U** UMIDO **V** VERDE **PL** PLASTICA LATTINE



| | | | |
|-----------|--|----------------------------|----|
| 1 | VEN s. Egidio Abate | | |
| 2 | SAB s. Elpidio Vescovo | U | |
| 3 | DOM s. Gregorio M., s. Marino | | |
| 4 | LUN s. Rosalia | S | 36 |
| 5 | MAR s. Vittorino Vescovo | U | |
| 6 | MER s. Petronio, s. Umberto | V V L | ☹ |
| 7 | GIO s. Regina | C | |
| 8 | VEN Nativ. B. V. Maria | | |
| 9 | SAB s. Sergio Papa, s. Gorgonio | U | |
| 10 | DOM s. Nicola da Tol., s. Pulcheria | | |
| 11 | LUN s. Diomede martire | S | 37 |
| 12 | MAR ss. Nome di Maria, s. Guido | U | |
| 13 | MER s. Maurilio, s. Giovanni Cris. | | ☾ |
| 14 | GIO Esaltaz. s. Croce | PL | |
| 15 | VEN B. V. Addolorata | | |
| 16 | SAB s. Cornelio e Cipriano | U | |
| 17 | DOM s. Roberto B. | | |
| 18 | LUN s. Sofia M. | S | 38 |
| 19 | MAR s. Gennaro Vescovo | U | |
| 20 | MER s. Eustachio, s. Candida | V V L | ☹ |
| 21 | GIO s. Matteo a. | C | |
| 22 | VEN s. Maurizio martire | | |
| 23 | SAB s. Pio da Pietrelcina | U | |
| 24 | DOM s. Pacifico Conf. | | |
| 25 | LUN s. Aurelia | S | 39 |
| 26 | MAR ss. Cosimo e Damiano | U | |
| 27 | MER s. Vincenzo de P. | | |
| 28 | GIO s. Venceslao martire | PL | ☽ |
| 29 | VEN ss. Michele, Gabriele e Raffaele | | |
| 30 | SAB s. Girolamo Dottore | U | |

Ecocentro di Conselve Via dell'Artigianato

Portare sempre con sé una bolletta e un documento di identità

| estivo | mattina | pomeriggio |
|---------|--------------|---------------|
| martedì | | 15.00 - 18.00 |
| giovedì | | 15.00 - 18.00 |
| sabato | 9.00 - 12.00 | 15.00 - 18.00 |

L'orario estivo è valido per i mesi di aprile, maggio, giugno, luglio, agosto, settembre e ottobre.

NUMERO VERDE
800.238.389

Informazioni Prenotazioni Segnalazioni

NUMERO AZIENDE
0429.616911

Informazioni sui rifiuti speciali e servizi alle Aziende



LEGNO



VETRO



SECCO



CARTA



UMIDO



VERDE



PLASTICA
LATTINE



| | | | |
|-----------|---|----------------------------|----|
| 1 | DOM s. Teresa del B. G. | | |
| 2 | LUN ss. Angeli Custodi | S | 40 |
| 3 | MAR s. Gerardo Ab. | U | |
| 4 | MER s. Francesco d'Assisi | V | |
| 5 | GIO s. Placido martire | C | ☺ |
| 6 | VEN s. Bruno Ab. | | |
| 7 | SAB N. S. del Rosario | U | |
| 8 | DOM s. Pelagia, s. Reparata | | |
| 9 | LUN s. Dionigi, s. Ferruccio | S | 41 |
| 10 | MAR s. Daniele Martire | U | |
| 11 | MER s. Firmino Vescovo | | |
| 12 | GIO s. Serafino Capp. | PL | ☾ |
| 13 | VEN s. Edoardo Re | | |
| 14 | SAB s. Callisto I Papa | U | |
| 15 | DOM s. Teresa d'Avila | | |
| 16 | LUN s. Edvige, s. Margherita A. | S | 42 |
| 17 | MAR s. Ignazio d'A., s. Rodolfo | U | |
| 18 | MER s. Luca Evang. | V V L | |
| 19 | GIO s. Isacco M., s. Laura | C | ☺ |
| 20 | VEN s. Irene | | |
| 21 | SAB s. Orsola | U | |
| 22 | DOM s. Donato Vescovo | | |
| 23 | LUN s. Giovanni da C. | S | 43 |
| 24 | MAR s. Antonio M. C. | U | |
| 25 | MER s. Crispino, s. Daria | | |
| 26 | GIO s. Evaristo Papa | PL | |
| 27 | VEN s. Fiorenzo Vescovo | | ☽ |
| 28 | SAB s. Simone | U | |
| 29 | DOM s. Ermelinda, s. Massimiliano | | |
| 30 | LUN s. Germano Vescovo | S | 44 |
| 31 | MAR s. Lucilla, s. Quintino | U | |

Ecocentro di Conselve Via dell'Artigianato
Portare sempre con sé una bolletta e un documento di identità

| estivo | mattina | pomeriggio |
|---------|--------------|---------------|
| martedì | | 15.00 - 18.00 |
| giovedì | | 15.00 - 18.00 |
| sabato | 9.00 - 12.00 | 15.00 - 18.00 |

L'orario estivo è valido per i mesi di aprile, maggio, giugno, luglio, agosto, settembre e ottobre.

NUMERO VERDE
800.238.389
Informazioni Prenotazioni Segnalazioni

NUMERO AZIENDE
0429.616911
Informazioni sui rifiuti speciali e servizi alle Aziende

L
LEGNO

V
VETRO

S
SECCO

C
CARTA

U
UMIDO

V
VERDE

PL
PLASTICA
LATTINE



| | | | | |
|-----------|--|----------------------------|--|----|
| 1 | MER Tutti i Santi | C | Vetro posticipato al 03/11/2017 | |
| 2 | GIO Commemoraz. Defunti | C | | |
| 3 | VEN s. Martino, s. Silvia | V | | |
| 4 | SAB s. Carlo Borromeo | U | | ☺ |
| 5 | DOM s. Zaccaria Prof. | | | |
| 6 | LUN s. Leonardo abate | S | | 45 |
| 7 | MAR s. Ernesto abate | U | | |
| 8 | MER s. Goffredo Vescovo | | | |
| 9 | GIO s. Oreste, s. Ornella | PL | | |
| 10 | VEN s. Leone Magno | | | ☺ |
| 11 | SAB s. Martino di Tours | U | | |
| 12 | DOM s. Renato M., s. Elsa | | | |
| 13 | LUN s. Diego, s. Omobono | S | | 46 |
| 14 | MAR s. Giocondo Vescovo | U | | |
| 15 | MER s. Alberto M., s. Arturo | V V L | | |
| 16 | GIO s. Margherita di S. | C | | |
| 17 | VEN s. Elisabetta | | | |
| 18 | SAB s. Oddone Ab. I | U | | ☺ |
| 19 | DOM s. Fausto martire | | | |
| 20 | LUN s. Benigno | S | | 47 |
| 21 | MAR Presentaz. B.V. Maria | U | | |
| 22 | MER s. Cecilia V. | | | |
| 23 | GIO s. Clemente Papa | PL | | |
| 24 | VEN Cristo Re, s. Flora | | | |
| 25 | SAB s. Caterina d'Aless. | U | | |
| 26 | DOM s. Corrado Vescovo | | | ☺ |
| 27 | LUN s. Massimo, s. Virgilio | S | | 48 |
| 28 | MAR s. Giacomo Franc. | U | | |
| 29 | MER s. Saturnino Martire | V | | |
| 30 | GIO s. Andrea Apostolo | C | | |

Ecocentro di Conselve Via dell'Artigianato
Portare sempre con sé una bolletta e un documento di identità

| invernale | mattina | pomeriggio |
|-----------|--------------|---------------|
| martedì | | 14.00 - 17.00 |
| giovedì | | 14.00 - 17.00 |
| sabato | 9.00 - 12.00 | 14.00 - 17.00 |

L'orario invernale è valido per i mesi di gennaio, febbraio, marzo, novembre e dicembre.

NUMERO VERDE
800.238.389
Informazioni Prenotazioni Segnalazioni

NUMERO AZIENDE
0429.616911
Informazioni sui rifiuti speciali e servizi alle Aziende

| | | | | | | |
|--------------|--------------|--------------|--------------|--------------|--------------|-----------------------------|
| L | V | S | C | U | V | PL |
| LEGNO | VETRO | SECCO | CARTA | UMIDO | VERDE | PLASTICA LATTINE |



| | | | |
|-----------|--|------------------------------------|--|
| 1 | VEN s. Ansano | | |
| 2 | SAB s. Bibiana, s. Savino | U | |
| 3 | DOM I d'Avvento | | ☺ |
| 4 | LUN s. Barbara, s. Giovanni Dam. | S | 49 |
| 5 | MAR s. Giulio M. | U | |
| 6 | MER s. Nicola Vescovo | | |
| 7 | GIO s. Ambrogio Vescovo | PL | |
| 8 | VEN Immacolata Concezione | | |
| 9 | SAB s. Siro | U | |
| 10 | DOM II d'Avvento | | ☺ |
| 11 | LUN s. Damaso Papa | S | 50 |
| 12 | MAR s. Giovanna F. | U | |
| 13 | MER s. Lucia V. | V | |
| 14 | GIO s. Giovanni D. Cr., s. Pompeo | C | |
| 15 | VEN s. Valeriano | | |
| 16 | SAB s. Albina | U | |
| 17 | DOM III d'Avvento | | |
| 18 | LUN s. Graziano Vescovo | S | 51 ☺ |
| 19 | MAR s. Fausta, s. Dario | U | |
| 20 | MER s. Liberato m. | | |
| 21 | GIO s. Pietro Canisio | PL | |
| 22 | VEN s. Francesca Cabrini | | |
| 23 | SAB s. Giovanni da K., s. Vittoria | U | |
| 24 | DOM IV d'Avvento | | |
| 25 | LUN Natale del Signore | Secco posticipato al 27/12/2017 | Oggi non si effettua la raccolta dell'Umido |
| 26 | MAR s. Stefano protom. | | ☺ |
| 27 | MER s. Giovanni Ap. | V S | |
| 28 | GIO ss. Innocenti Martiri | C | |
| 29 | VEN s. Tommaso Becket | | |
| 30 | SAB s. Eugenio V., s. Ruggero | U | |
| 31 | DOM s. Silvestro Papa | | |

Ecocentro di Conselve Via dell'Artigianato
Portare sempre con sé una bolletta e un documento di identità

| invernale | mattina | pomeriggio |
|-----------|--------------|---------------|
| martedì | | 14.00 - 17.00 |
| giovedì | | 14.00 - 17.00 |
| sabato | 9.00 - 12.00 | 14.00 - 17.00 |

L'orario invernale è valido per i mesi di gennaio, febbraio, marzo, novembre e dicembre.

NUMERO VERDE
800.238.389
Informazioni Prenotazioni Segnalazioni

NUMERO AZIENDE
0429.616911
Informazioni sui rifiuti speciali e servizi alle Aziende





**Padova Territorio
Rifiuti Ecologia**

Via Rovigo 69, Este (PD)

Fax 0429 616990

info@pdtre.it

www.pdtre.it



NUMERO VERDE

800.238.389